コンクリートの補修屋さん

Concrete Repair

2018 Concrete Repair Catalogue

Vol.1

打ち放しコンクリート専用

仕上げ材・工具カタログ

コンクリートの補修屋さん
Concrete Repair
since1990

コンクリートに関わる
全ての方の不安・不満を
解消することが我々の目標です。

長期にわたりこの仕事に携わっていつも感じる事は
打ち放しコンクリート仕上げは奥が深い…。
この一言に尽きます。
まだまだ分からないことも沢山あります。
実際に製造に携わっていらっしゃるメーカー様や、
施工会社様とお話をさせて頂く中でも、補修や仕上げに関しての捉え方や意見は様々です。
これが絶対という答えはなかなか見つかりません。
私達が最も得意としていることは「納品前の最後の見た目」
大事に育ててきた製品の、いわば嫁入り前のお化粧とお考えください。
仕上げや補修工事は予算に入っていない事がほとんどで、皆さまの悩みの種の一つではないでしょうか?
自分達で出来れば経費が削減できるのにと思われる方も少なくないはずです。
打ち放しコンクリートの仕上がり・軽微な補修に焦点をあてて、
私達が28年間培ってきた施工ノウハウをホームページ上ですべて公開致します。
また、出来る限りわかり易く作って行くつもりです。
そして実際に皆様の現場でお役にたてたならとても嬉しく思います。

http://con-rep.com/

◎本カタログに掲載されている商品の詳しい使用方法は、
ホームページ上にて写真や動画で解説しております。
◎現在、開発中の材料、工具類は随時追加予定です。

28年の経験と実績に裏付けされた確かな技術。それが選ばれ続ける理由です。

ちょっとした不具合なら施工業者様自ら補修したい･･･現状の仕上げレベルをもう少し上げたい･･･
そんな現場の声にお応えしたく、より多くの施工業者様に少しでも簡単に、
リーズナブルにそして最高の補修を提供するためにはどうしたらいいのか。
そんな想いで10年の歳月をかけて当社だけのオリジナル補修材料を開発いたしました。

色ムラ | ジャンカ | 欠損 | ひび割れ | 気泡

調査･診断　軽微な場合

下地処理　リペレジ　又は　樹脂モルタル

表面処理　Cリペライニング　（ツヤ感復元）

色合わせ　Cリペカラー　（ベース色吹付）

色合わせ　トーンカラー　（模様付け）

打ち放しコンクリート補修専用塗料

Cリペカラー 450mL／3.7L　各７色

《 特長 》

●水弾きナシ！部分補修にありがちな雨に濡れると補修部分が
　目立つといった事もなく、周囲と同じように濡れ色になります。
●カンタン施工！無機水性塗料なのでサッと吹付けるだけでOK。
●1分で乾燥！冬場でも3分で乾燥。素早い施工が可能です。
●厚みゼロ！従来の塗料と違い、極小微紛体を使用。ごく自然な仕上がりです。
●別売りワグナーフレキシオとの相性も良好です。

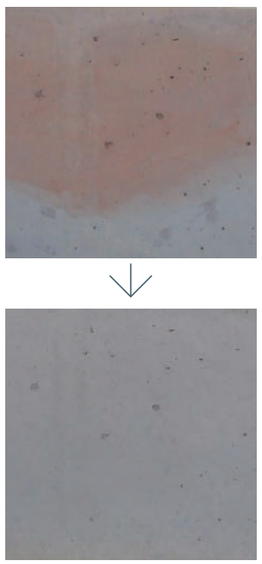

《 用途 》

●サビやアクで汚れた部分にサッと一吹きできれいに。
●補修部分に吹付け周囲となじます時に。
●約7㎡/本　施工可能

《 カラーバリエーション 》

ライトグレー　グレー　ダークグレー　ライトイエロー　イエロー　ダークイエロー　ホワイト

※実際の色見本ですが吹付ける濃度や回数により見え方が若干異なります。

《 参考用途 》

土木擁壁等の
白っぽいコンクリートには

ライトグレー　ライトイエロー

橋梁等の高強度
コンクリートには

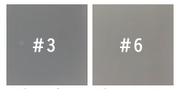

ダークグレー　ダークイエロー

白華した色や
雨だれ色には

ホワイト

品番	品名	内容量
A01-1	Cリペカラー #1 ライトグレー	主剤 386mL + 混和液 64mL
A01-2	Cリペカラー #2 グレー	主剤 386mL + 混和液 64mL
A01-3	Cリペカラー #3 ダークグレー	主剤 386mL + 混和液 64mL
A01-4	Cリペカラー #4 ライトイエロー	主剤 386mL + 混和液 64mL
A01-5	Cリペカラー #5 イエロー	主剤 386mL + 混和液 64mL
A01-6	Cリペカラー #6 ダークイエロー	主剤 386mL + 混和液 64mL
A01-7	Cリペカラー #7 ホワイト	主剤 386mL + 混和液 64mL
A01-S	Cリペカラー 7色セット	主剤 386mL×7 + 混和液 64mL×7

品番	品名	内容量
A02-1	Cリペカラー #1 ライトグレー	主剤 3200mL + 混和液 500mL
A02-2	Cリペカラー #2 グレー	主剤 3200mL + 混和液 500mL
A02-3	Cリペカラー #3 ダークグレー	主剤 3200mL + 混和液 500mL
A02-4	Cリペカラー #4 ライトイエロー	主剤 3200mL + 混和液 500mL
A02-5	Cリペカラー #5 イエロー	主剤 3200mL + 混和液 500mL
A02-6	Cリペカラー #6 ダークイエロー	主剤 3200mL + 混和液 500mL
A02-7	Cリペカラー #7 ホワイト	主剤 3200mL + 混和液 500mL

色調整及びコンクリート模様付け用顔料　濃縮タイプ

トーンカラー ２色

《 特長 》

●水性無機顔料で水に溶けやすく、濃度調整が容易です。
●ブラックとイエローの比率を変えることで、
　黒→茶色の自然な模様色を作れます。
●濡れると補修部分が目立つといった事もなく、
　周囲と同じように濡れ色になります。

《 用途 》

●Cリペカラーの調色。　●コンクリートの模様付け。
●Cリペカラーには直接入れ、コンクリート模様付けには水で薄めて使用します。

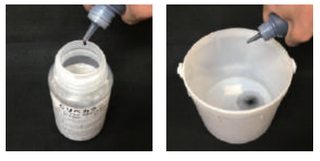

《 カラーバリエーション 》

ブラック　イエロー

品番	品名	内容量
A03-B	トーンカラー　ブラック	50mL
A03-Y	トーンカラー　イエロー	50mL

コンクリート専用模様付けパット

模様付けパット２タイプ

《 特長 》

●補修箇所に別売のトーンカラーと組合わせることで自然な風合いの
　模様をつけることが出来ます。
●スポンジ製なので、模様の調整が容易です。

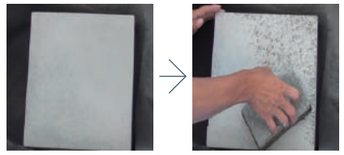

《 用途 》

●コンクリート模様付け

《 模様バリエーション 》

小　模様

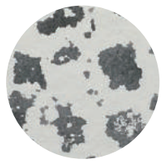

大　模様

品番	品名	内容量
A07-L	模様付けパット　大	1ケ
A07-S	模様付けパット　小	1ケ

模様付けパット　小

模様付けパット　大

コンクリートの補修屋さん
Concrete Repair

コンクリート補修材

ポリマー系補修材「リペレジ」シリーズ

《 特長 》

●水を加えて練り混ぜるだけで簡単に使用出来ます。
●スクレーパー等を使って角出し・平面出しが容易にできます。
●硬化後、急速に強度が増大します。
●接着性、耐水性に優れています。
●5kgの小さな袋に入っているので、現場の作業に便利です。
●細かい硅砂を使用していますので、コテさばきが容易です。
●硬化後、変色することはありません。
●28日圧縮強さの規格値が46N／㎟ 以上です。
●ライトグレーとホワイトを混ぜることにより微妙な色調整が可能です。

《 用途 》

●コンクリート製品の補修全般。
●軽微なジャンカ、欠け、穴埋め、クラック、
　表面調整とオールマイティに使用可能。
●整形後、#600ペーパーで軽く擦るだけで周囲とよく馴染みます。

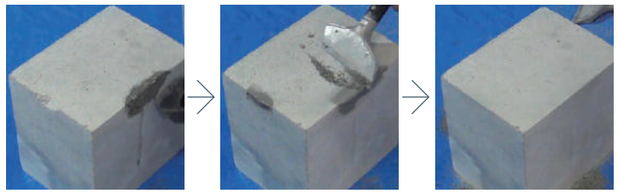

《 混ぜた場合の色見本 》

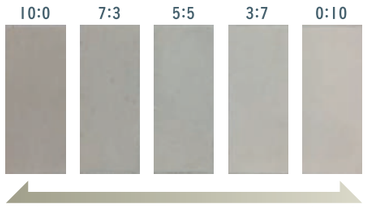

ライトグレー	ホワイト
リペレジー10	リペレジー10W
リペレジー45	リペレジー45W
リペレジー60	リペレジー60W
リペレジー120	リペレジー120W

例）リペレジ-45

気温15℃
硬化時間
45分

気温30℃
硬化時間
20分

品番	品名	内容量
A06-10	リペレジ - 10	5kg×4袋　20kg
A06-45	リペレジ - 45	5kg×4袋　20kg
A06-60	リペレジ - 60	5kg×4袋　20kg
A06-120	リペレジ - 120	5kg×4袋　20kg
A06-10W	リペレジ - 10W	5kg×4袋　20kg
A06-45W	リペレジ - 45W	5kg×4袋　20kg
A06-60W	リペレジ - 60W	5kg×4袋　20kg
A06-120W	リペレジ - 120W	5kg×4袋　20kg

※品番の数値は気温15℃での硬化時間目安です

コンクリート補修材

Cリペライニング

《 特長 》

●補修箇所のツヤ感を復活させることが 出来ます。
●特殊配合のカチオン系素材でコーティング する為、白華が抑制されます。
●コテで表面をならし乾燥後、#600以上のペーパーで擦るだけでOK。
＊色合せ前にご使用下さい。

《 用途 》

●ツヤ感の復元に。
●ガサガサした表面部分などに。
●部分補修と周囲との境界消しに。
●セメント系補修材の白華抑制に。

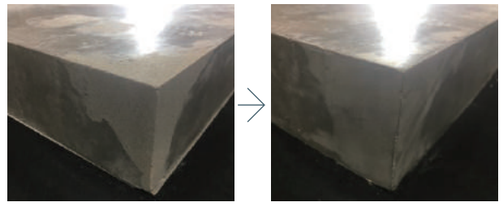

品番	品名	内容量
A05	Cリペライニング	250mL

カチオン性アクリル系高分子エマルジョン

ロイヤルW21＜塗布用＞

《 特長 》

●カチオン性アクリル硬化反応にて広範囲な下地に対し高い接着力を発揮。
●混和安定性にて作業能率が大幅に向上。
●耐候性・耐アルカリ性・耐水性に優れ中性化防止防錆性を発揮。
●リペレジに直接混和も可能。

《 使用例 》

●補修部位に希釈液（水と10倍程度）を塗布します。

品番	品名	内容量
A30	ロイヤルW21	4kg

補修材練り用ボウル

ラバーボウル

《 特長 》

●片手に収まり少量でも練ることができます。
●材料が硬化してもラバー製なので水で
　洗い流すだけできれいに使用可能。

《 用途 》

●補修材を練り混ぜる時に使用します。

品番	品名	内容量
A09	ラバーボウル	1ケ

コンクリート補修キット

コンクリートの救急箱 補修24点セット

《 特長 》

●施工時のちょっとした不具合に対応できるキットです。
●2つのバスケットにすべて収まり移動も容易です。
●ジャンカ、欠け、ひび割れ、気泡、サビ・アク汚れなどに。

セット内容

■材料 12種　■リペレジ ライトグレー 5kg
■リペレジ　ホワイト　5kg
■Cリペカラー450mL　7色セット
■トーンカラー　ブラック・イエロー
■Cリペライニング

道具

■バスケット 2個　■ワイヤーブラシ　■ガストーチ
■練り金コテ　■小バケツ　2個　■模様付けパット大・小
■塗り金コテ　■ハケ　2本
■ラバーボウル　■耐水ペーパー#600　5枚
■スクレーパー　■ウエス　3枚

品番	品名	内容量
A25	補修セット　24点	1ケ

乾式オフセット砥石

平面研磨・面取り砥石 #36 #80

《 特長 》

●グラインダーの軸が干渉しない新設計。特許申請商品
●アタッチメントをつけずに平面研磨が可能。
●安全カバーを取付けたまま研磨可能。

《 用途 》

●コンクリート、石材、ブロック、レンガなど。
●コンクリート製品のバリ取りや平面出し。

仕様

■粒度：#36、#80　■外径(mm)：100
■穴径(mm)：15　■厚み(mm)：13.5/10
■最高使用回転数：13,500rpm
■最高使用周速度 ： 4,300m/min

品番	品名	内容量
A08-36	研磨砥石　#36	1ケ
A08-80	研磨砥石　#80	1ケ

電動スプレーガン

ワグナーFLEXIO 570

《 特長 》

●100V電源があれば吹付け塗装が可能。
●面倒なコンプレッサー移動やホースのカラミから解放されます。
●別売のCリペカラーとの相性も良好です。

セット内容

■電源:100V50/60Hz　■消費電力:475W
■エアー圧力:150hPa　■騒音レベル:74dB
■最大エアー風量:1,100ml　■重量:1.9kg

仕様

■フレキシオ570タービン　■WallPerfectスプレーアタッチメント
■ブリリアントスプレーアタッチメント　■キャリーケース
■洗浄ブラシ　■撹拌スティック　■交換用ノズルシール
■交換用エアーフィルター

品番	品名	内容量
A10	ワグナー　FLEXIO570	1セット

NEXCO断面修復材規格対応

高強度樹脂モルタル アルプロンHM

《 特長 》

●高弾性・高強度　●小分け製品 ※計量不要
●1回の厚みが最大5cm　●便利な使いきりタイプ

《 用途 》

● 一般的なコンクリート構造物の断面修復。
●高強度、早期強度を必要とするコンクリートの断面修復。
●コンクリート構造物の欠損部補修。
●コンクリート二次製品等の補修。熱膨張係数を有します。
●モルタル・コンクリートに強力に接着します。
●作業性・成型性・耐水性・耐候性に優れています。

品番	品名	内容量
A26	アルプロンHM	1箱：3.6kg/セット

樹脂モルタル専用プライマー

アルプロンW-305

《 特長 》

●コンクリート湿潤面に強力に接着します。
●低粘度で作業性に優れており、刷毛、ローラー刷毛、スプレーのいずれも使用可能です。
●速乾性で塗り重ね性が良好で、次の工程に早く入れます。
●耐水性、耐久性に優れています。

《 用途 》

●ライニング材、塗り床材、シーリング材、接着材用プライマー。
●湿気のあるコンクリート面、モルタル面へのプライマー。
●湿気のあるコンクリートのジャンカ、欠損部の補修時のプライマー。
●断面修復用補修材のプライマー。

品番	品名	内容量
A27	アルプロンW-305	750g（主剤500g：硬化剤250g）

ひび割れ補修材

速硬MAX／速硬MAX 専用ガン

《 特長 》

●施工に優れたカートリッジタイプです。
●伸縮性に優れています。
●コンクリートへの接着力に優れています。
●20℃で2時間　5℃で4時間で硬化

《 用途 》

●早期開放を必要とする土間のクラック補修。

●別売の速硬MAXに使用する専用ガンです。

荷姿

■300ml1セット　■1本・専用ノズル1個
※専用ガンは別売

品番	品名	内容量
A28	速硬MAX	300ml1セット1本／専用ノズル1個

品番	品名	内容量
A29	速硬MAX　専用ガン	1ケ

WADASHOJI Inc.

コンクリートの補修屋さん
Concrete Repair

㈱和田商事
〒665-0822　兵庫県宝塚市安倉中6丁目5-1　http://wada-shoji.com/

TEL 0797-20-4367　FAX 0797-20-4908　Mail info@wada-shoji.com　販売用サイト http://con-rep.com/

代理店

◎本カタログに掲載されている内容の一部または全てを当社に無断で複写複製（コピー）、転載、転用することを禁止します。
◎本カタログに掲載された製品は印刷の特質上、実際の色と若干異なる場合があります。
◎本カタログに掲載された製品の仕様、内容、規格、廃番など予告なしに変更（価格改正等）する場合がありますのでご了承ください。